

18 novembre - 27 novembre 2015

Invito alla creatività

IO CENTRO! A Chiari - VETRINE PER NATALE

ALLEGATO B_ foto dello stato di fatto e pianta e dimensionamenti dello spazio 1:100

VIA MATTEOTTI 4

Negoziò: Via Matteotti 4

Proprietario: Sig. Cittadini Santino

Superficie: 43 mq (piano terra), 20 mq (cantina)

Altezza: 2.85 m

Servizi: allaccio luce, riscaldamento, wc, ingresso disabili

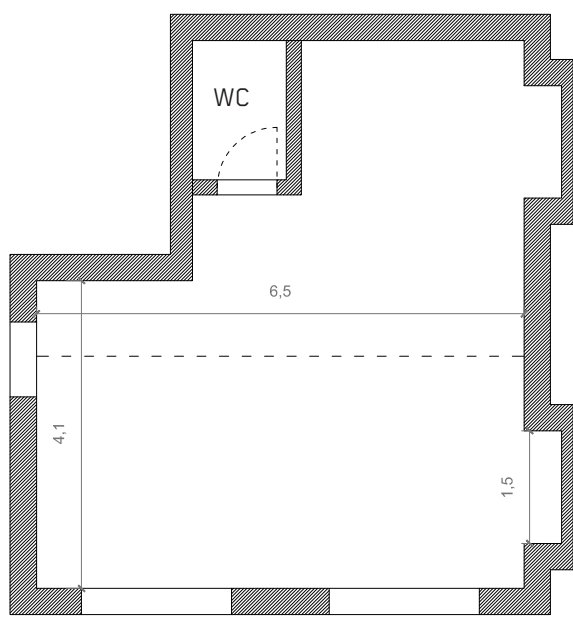

Negoziò

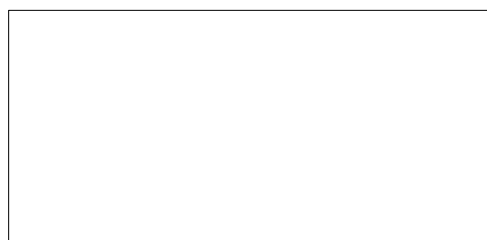

Cantina

VIALE CESARE BATTISTI 7

Negozio: Viale Cesare Battisti 7

Proprietario: Sig.ra Alebardi Luisa

Superficie: 76 mq

Altezza: 2.7 m

Servizi: allaccio luce, riscaldamento wc, ingresso disabili

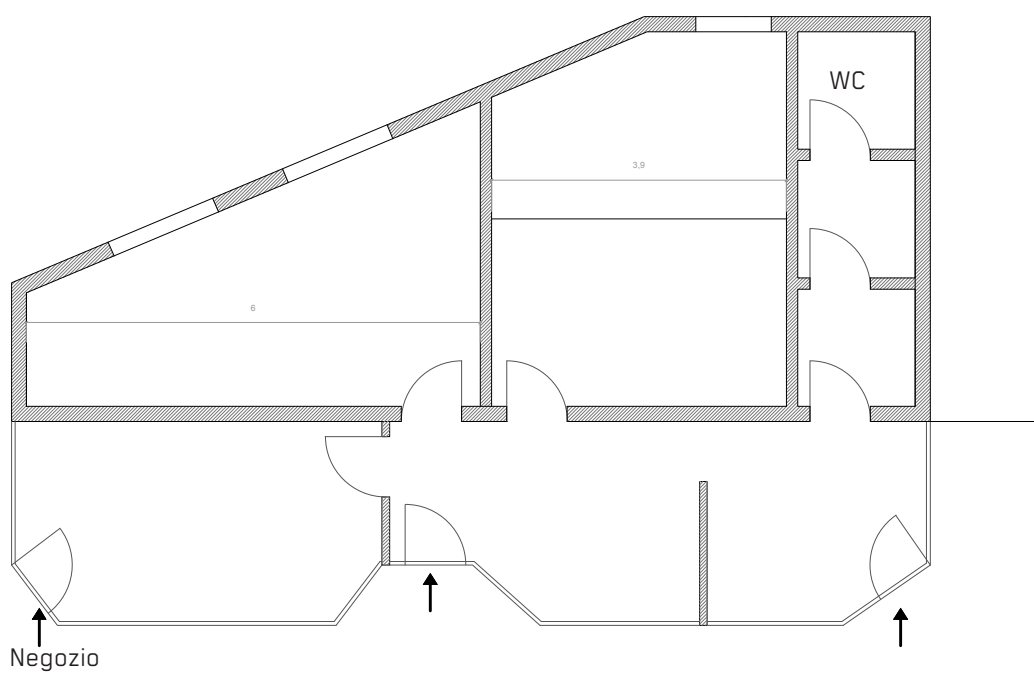

VIA DE GASPERI 45

Negozio: Via De Gasperi 45

Proprietario: Sig. Molina Alessandro

Superficie: 55 mq circa

Altezza: 3 m

Servizi: ingresso disabili



VIA CARMAGNOLA 1a,b,c

Negoziò: Via Carmagnola 1a,b,c

Proprietario: Sig. Mozzon Ermete

Superficie: 62 mq (piano terra), 60 mq (interrato), tot 122 mq

Altezza: 3.3 m (piano terra), 2.7 m (interrato)

Servizi: allaccio luce, wc, ingresso disabili

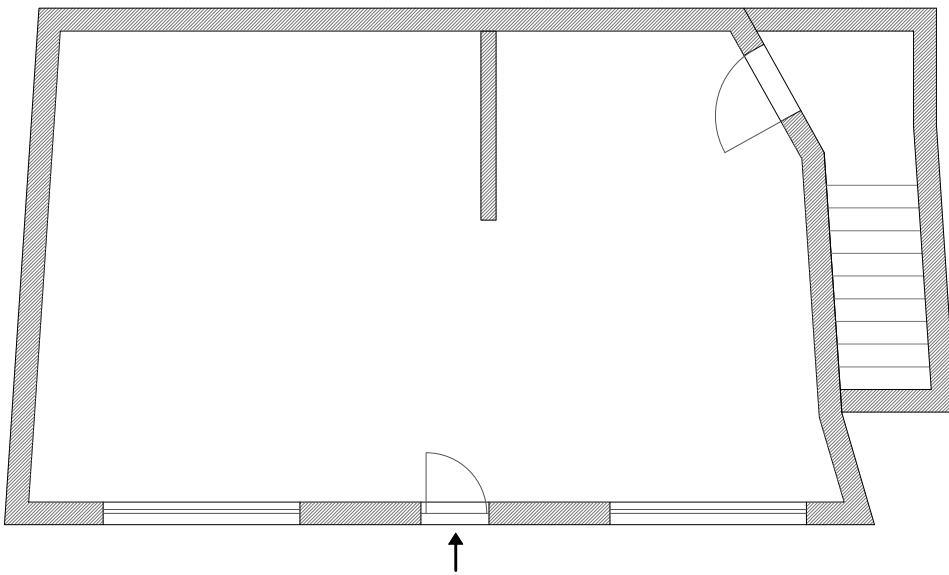

Negoziò

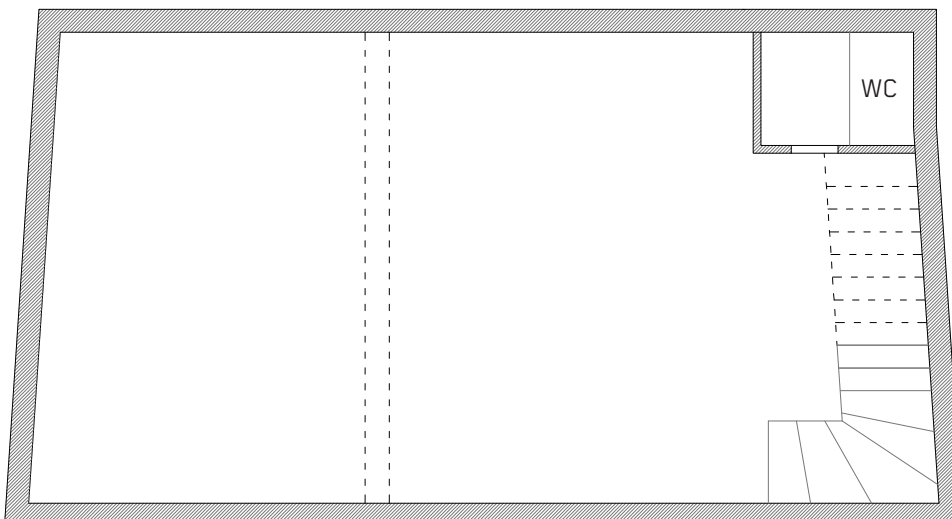

Interrato

Scala 1:100