



ARCHEOBIKETOUR 2013

Come funziona l'Archeobiketour 2013?

ore 12.45

ritrovo alla fermata **MM Sesto Marelli (A)** in **Viale Monza**

ore 13.00

Carroponite (B) in **Via Granelli**, per pranzo al sacco e visita all'archivio Sacchi - MIL (B1) e alla mostra "Il futuro mette radici". Lungo il percorso vedremo **Villa Torretta(C)**, **Carroponite**, **Torre dei modelli (D)**, **Riparazioni locomotive (E)**, **Portineria Breda (Ex Breda GreenHouse) (F)**, case per lavoratori **Breda (G)**, case operaie **Breda (G1)**. Percorso: via del Riccio, via Cavallotti, attraversamento giardini, via XXIV maggio, viale Italia, via Mazzini. Lungo il percorso vedremo: **Portineria Vittoria.A (H)**, **Trafilerie (I)**.

ore 14.30

ritrovo e firma manleve all'**entrata della Falck Unione (L)** in **via Mazzini**. Visita al **Vecchio Albergo Operaio-VAO (M)**, **Torre piezometrica Unione(N)**, **Capannone bramme (O)**, **T3 Pagoda (P)**, **Vasche Pompei Unione (Q)**, **Centrale termoelettrica (R)**, **OMEC (S)**.

ore 16.00

Visita al MAGE (T) in **Viale Italia 548**, **Portineria Esedra (U)**, **Torre piezometrica Concordia (U)**, **Centrale ex Sondel (V)**, **Villaggio Attilio Franco poi Villaggio Falck(W)**, **Villaggio Falck(W1)**, **Chiesa di San Giorgio alle Ferriere (X)**, casa dei bambini **Montessori (Y)**, ex scuola elementare del Villaggio Falck (Z).

Attenzione! Alle Falck possono entrare solo i ciclisti che si sono prenotati e devono avere con sé un documento d'identità valido. La visita all'area Falck Unione è limitata a 40 posti alla volta, in caso di numero superiore verranno definiti 2 turni di visita.

16no(n)ni
UNESCO

progetto grafico a cura di: temporioso



SABATO 15 GIUGNO 2013

ARCHEOBIKETOUR 2013

PROGETTO 16 NO(N)NI



ARCHEOBIKETOUR 2013

Promuovere la candidatura di Sesto per l'UNESCO, spiegarla, suggerire il confronto tra il passato e il presente e raccontare il grande apporto dei cittadini a questo percorso è il nucleo del **progetto 16 no(n)ni per l'UNESCO**. Un nome bizzarro per un progetto? Sì, ma anche un nome che fin dal primo momento è sembrato proprio il suo, gli si è appiccicato addosso e non si è più cancellato. Un nome che suscita curiosità e scatena l'immaginazione. E i nonni ci sono davvero: sono le generazioni più anziane di Sesto, che sugli edifici della storia industriale cittadina le sanno proprio tutte e sono pronti a raccontare la vita che ferveva al loro interno. Il nome allude anche al formato video in 16:9, proprio perché la produzione di video gioca un ruolo chiave all'interno del percorso. Il progetto ha vinto il **bando Cultura e coesione sociale della Fondazione Comunitaria Nord Milano**. Il capofila è il comune di Sesto San Giovanni, settore Relazioni esterne in collaborazione con i settori Cultura e Servizi educativi. Sono partner di progetto Ovideo associazione, EUMM Ecomuseo Urbano Metropolitan Milano Nord, AESS Archivio di Etnografia e Storia Sociale di Regione Lombardia, Direzione Istruzione, formazione e cultura. Tra le proposte, **una mostra, delle visite guidate e un Archeobiketour** a cura dell'associazione culturale Temporioso.net.



ARCHEOBIKETOUR 2013

Per informazioni e iscrizioni (obbligatorie) :
Comune di Sesto San Giovanni, t. 02.2496309 | sestoperunesco@sestosg.net
Temporioso.net, t. 02.23995535 / 2678 | workshop@temporioso.org

parte del progetto:



temporioso

con il sostegno di:



in collaborazione con:

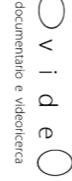

EUMM

16no(n)ni
UNESCO

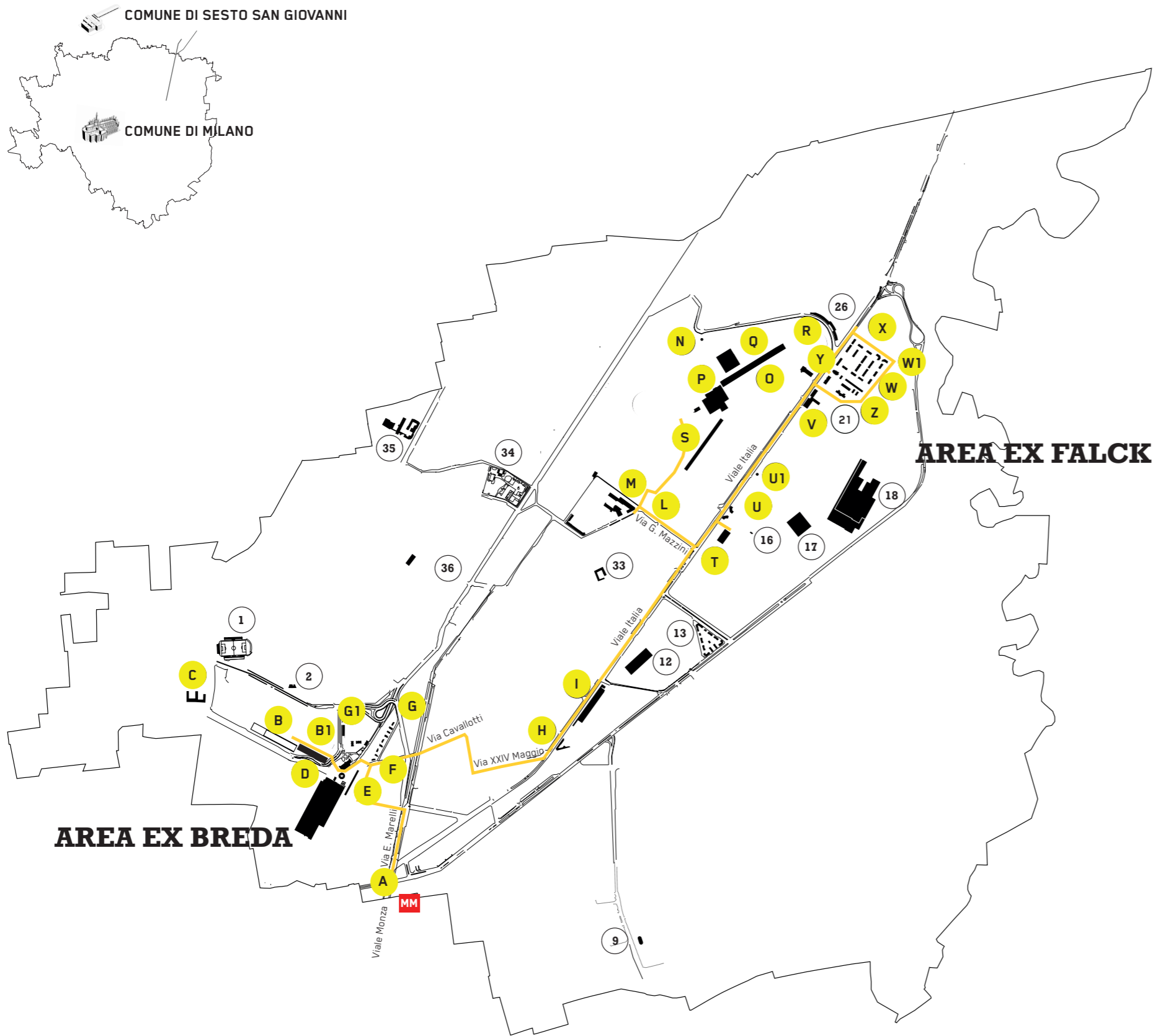

ARCHEOBIKETOUR 2013

- A** **MM** MM Sesto Marelli
- 1 Stadio Breda
- 2 Magazzino Salvi ditta Muller
- C(3)** 3 Villa Torretta
- B(4)** 4 Carroponte
- B** MIL (Archivio Sacchi)
- D(5)** 5 Torre dei modelli
Portineria Breda
- F** (ex Breda Greenhouse)
- G(6)** 6 Case operaie Breda
- E(7)** 7 Riparazione locomotive
- G(8)** 8 Case per lavoratori Breda
- 9 Fornace Mariani
- H(10)** 10 Portineria Vittoria
- I(11)** 11 Trafilerie
- 12 BLISS
- 13 Quartiere giardino Falck
- T(14)** 14 Ma.Ge (Made in Mage)
- U(15)** 15 Portineria Esedra
- 16 Cabina controllo vagoni
- Q(17a)** 17 a/b Vasche Pompei
- 18 T5
- U(19)** 19 Torre piezometrica Concordia
- V(20)** 20 Centrale elettrica ex Sondel
- Y(21)** 21 Casa dei bambini Montessori
- Z(22)** 22 Scuola elementare Villaggio Falck
- X(23)** 23 Chiesa di San Giorgio alle ferriere
- 24 Villaggio Attilio Franco
- W(24)** 25 Villaggio Falck
- 26 Portineria Vulcano
Ingresso Area Falck Unione
- R(27)** 27 Centrale termoelettrica
- O(28)** 28 Capannone Bramme
- N(29)** 29 Torre piezometrica Unione
- P(30)** 30 T3 Pagoda e depuratore fumi
- S(31)** 31 OMEC
- M(32)** 32 VAO_ Vecchio Albergo Operaio
- 33 Teatro del circolo San Clemente
- 34 Campari
- 35 Scuole Galli Breda
- 36 Collegio Savoia soffieria Monti

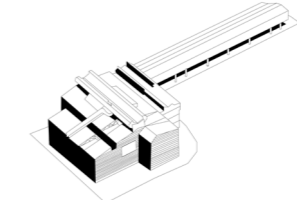
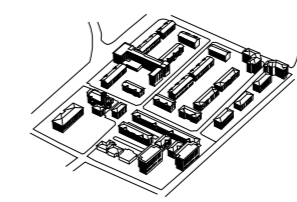
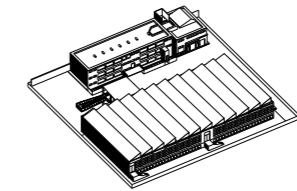
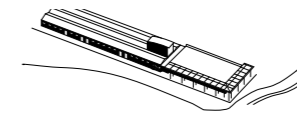
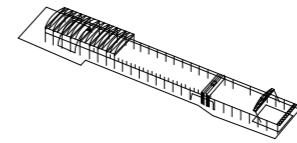

a cura di:



parte del progetto:



con il sostegno di:



in collaborazione con:

